



COMUNE DI TRECASTAGNI

Provincia di Catania

Piazza Marconi - 95039 Trecastagni

www.comune.trecastagni.ct.it

tel. 095/7020011 -- fax 095/7020004

IL SINDACO

Vista la relazione dell'Assistente Sociale;

Vista la documentazione prodotta dai familiari;

Visti i certificati medici rilasciati da strutture sanitarie pubbliche con le quali si attesta che la sig.na Rapisarda Maria Grazia deve essere sottoposta ad un importante, delicatissimo e vitale intervento chirurgico;

Considerato che le risorse finanziarie che può erogare l'Amministrazione Comunale non sono assolutamente sufficienti per coprire l'intero costo dell'intervento (i comuni non hanno, infatti, finanziamenti specifici per interventi sanitari da effettuare fuori dalla Sicilia). Nonostante in questo momento molte famiglie si trovano in condizioni di gravissime difficoltà finanziarie si fa appello allo spirito di solidarietà che sempre ha caratterizzato la nostra comunità. Ci pare opportuno intervenire per ridare speranza ad una concittadina che, sin da piccola, soffre le conseguenze di una gravissima malattia.

Ovviamente il contributo è assolutamente libero e volontario.

Il Sindaco

on. dr. Giovanni Barbagallo

Se si vuole contribuire ci si può mettere in contatto con il papà di Maria Grazia telefonando al n. 347/39.34.455

Io sottoscritt _____, volendo contribuire

all'intervento della suddetta Maria Grazia, offro l'offerta di Euro _____.



Dipartimento di scienze pediatriche
generali e specialistiche

Direttore
Prof. ALBERTO MARTINI

UOSD Centro endocrinologia clinica e sperimentale
Responsabile
Prof. Mohamad Maghnie

Dirigenti medici
Prof. ssa Natascia Di Iorgi
Dr. Roberto Gastaldi - IAS
Dr. ssa Flavia Napoli

Dottorandi e collaboratori
Dr. ssa Anna E. M. Allegri
Dr. ssa Annalisa Calcagno
Dr. ssa Nadia Fratangeli
Dr. ssa Elena Poggi

DH Endocrinologia Ambulatorio Endocrinologia

Caposala Maura Mazzoni
Telefono 010-56363164
csclidhendo@ospedale-gaslini.ge.it

Infermiere Pediatriche
Maria Aulicino
Patrizia Bernardi
Roberta Bondi
Bombardieri Luisella
Gloria Piras
Raffaella Piumatti
Ornella Corsi (Infermiera educatrice 01056363465)
ornellacorsi@ospedale-gaslini.ge.it

Prenotazione prime visite
Contact Center 010-56362637

Prenotazione visite successive
Telefono 010-56362357
Dal Lunedì al Giovedì ore 11-13

Contatto Telefonico o mail
csclidhendo@ospedale-gaslini.ge.it
Telefono: 01056362617 ore 15-17 lu-ma-ve
Fax 010-388185

DXA - Centro delle malattie dell'osso
Prof. ssa Natascia Di Iorgi
Telefono 010-56362816 ore 16-17 lu-ma-gi

Degenza Clinica Pediatrica 3° piano
Caposala Patrizia De Gol
Telefono 010-56362366

LETTERA DI DIMISSIONE

Paziente: RAPISARDA, MARIA GRAZIA
Codice Fiscale: RPSMGR87S42C351K
Ricoverato il: 21/05/2015
Dimesso il:
Cartella Clinica: I2015013381

Alla cortese attenzione del medico curante

MOTIVO DEL RICOVERO:
DIAGNOSI ALL'INGRESSO: PANIPOPITUITARISMO ANTERIORE
E SINDROME DI CHIARI I

NOTE ANAMNESTICHE RILEVANTI:

Ultimo controllo a maggio 2014. A domicilio riferita sostanziale buona salute generale. Persiste sintomatologia riferibile a Chiari I: cefalea con nausea, vertigini, parestesie mano destra, lieve e saltuaria disfagia per cibi solidi, astenia. Ad inizio aprile effettuata valutazione NCH (vedi allegato), in seguito alla quale programmato intervento di correzione Chiari I a fine giugno 2015. Appetito buono. Alvo e diuresi regolari. Riferito difficoltà nell'addormentamento Cicli mestruali regolari, non spotting. assunta regolarmente terapia:

- EUTIROX cp 100 mcg: 1 cp tutte le mattine 15-20 minuti prima di colazione
- MINIRIN cp 60 mcg: 1 cp sublinguale al giorno
- HUMATROPE 0.2 mg al giorno per 6 giorni alla settimana
- YASMINELLE cf: 1 cf per 21 giorni al mese
- CORTONE ACETATO cp 25 mcg: 3/4 cp al mattino e 3/4 cp alla sera

- MADRE: Età: 61; Note: statura cm 150;
- PADRE: Età: 65; Note: statura cm 162;

- Gravidanza fisiologica: Sì
- Parto: Eutocico
- Peso alla nascita (gr) : 3850
- Età gestazionale (settimane): 40
- Allattamento: Artificiale
- Periodo Neonatale ipoglicemia, ipotonia

A dicembre 1987 ricovero c/o G. Gaslini dove effettuati accertamenti con riscontro di marcata ipoplasia ipofisaria e panipopituitarismo.

- Pertosse: No
- Morbillo: Sì
- Varicella: Sì
- Parotite: No
- Rosolia: Sì
- Scarlattina: Sì
- Malformazioni congenite: No
- Convulsioni: No
- Malattie pregresse: No
- Patologie: No
- Traumi / fratture: No
- Pregressi interventi chirurgici: No
- Patologie Emorragiche Anamnesi Negativa
- Patologie Trombofiliche: No

Sindrome di Arnold-Chiari

Da Wikipedia, l'enciclopedia libera.

La **sindrome di Arnold-Chiari**, così chiamata in onore di Julius Arnold e Hans Chiari, i due medici che la descrissero, è un insieme di segni e sintomi associato a una rara malformazione della fossa cranica posteriore che normalmente contiene il tronco encefalico e il cervelletto. Se questa è poco sviluppata, le strutture encefaliche erniano (cioè escono dalla loro sede naturale) attraverso il forame magno (apertura alla base del cranio) ed entrano nel canale spinale. La malformazione di Arnold-Chiari può essere associata ad altre condizioni patologiche, quali il mielo-meningocele, la siringomielia, la spina bifida e l'idrocefalo. Si distinguono due tipi principali di malformazione di Arnold-Chiari, con diversa eziologia, età di comparsa e gravità: il tipo I ed il tipo II; esistono anche il tipo III e IV, ma sono molto gravi e per lo più incompatibili con il proseguimento della vita.

Sindrome di Arnold-Chiari



immagine ottenuta tramite imaging a risonanza magnetica che mostra un paziente con la sindrome di Arnold-Chiari. Si noti l'erniazione delle tonsille cerebellari di 7 mm.

Malattia rara

Cod. RN0010
esenz.
SSN

Classificazione e risorse esterne (EN)

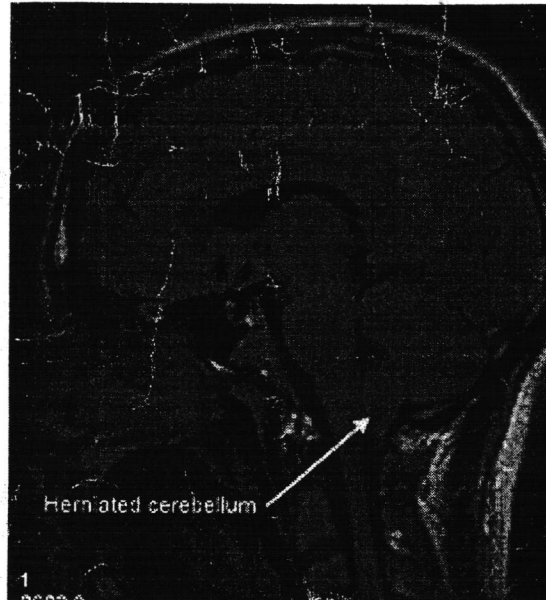
ICD-9- 348.4 (<http://www.icd9data.com/getICD9Code.ashx?icd9=348.4>)
CM e 741.0 (<http://www.icd9data.com/getICD9Code.ashx?icd9=741.0>)
ICD- Q07.0
10 (<http://apps.who.int/classifications/icd10/browse/2010/en#/Q07.0>)
OMIM 207950 (<https://omim.org/entry/207950>)
MeSH D001139 (https://www.nlm.nih.gov/cgi/mesh/2015/MB_cgi?field=uid&term=D001139)

Eponimi

Julius Arnold
Hans Chiari